

EL ACCESO A LOS DOCUMENTOS CARTOGRÁFICOS DEL ARCHIVO GENERAL DE INDIAS EN SU CONTEXTO DOCUMENTAL Y ARCHIVÍSTICO

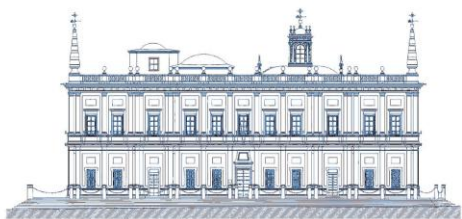

Archivo General de Indias

Lorena Cabello Ibáñez
Antonio Jesús Castell Ortega



La sección de Mapas y Planos en el Archivo General de Indias.

Mapas o planos sin vinculo documental.



Figura.1. Carta portulano del Mediterráneo y de las costas atlánticas de Europa y África

Fuente.AGI,MP-EUROPA_ÁFRICA,125.



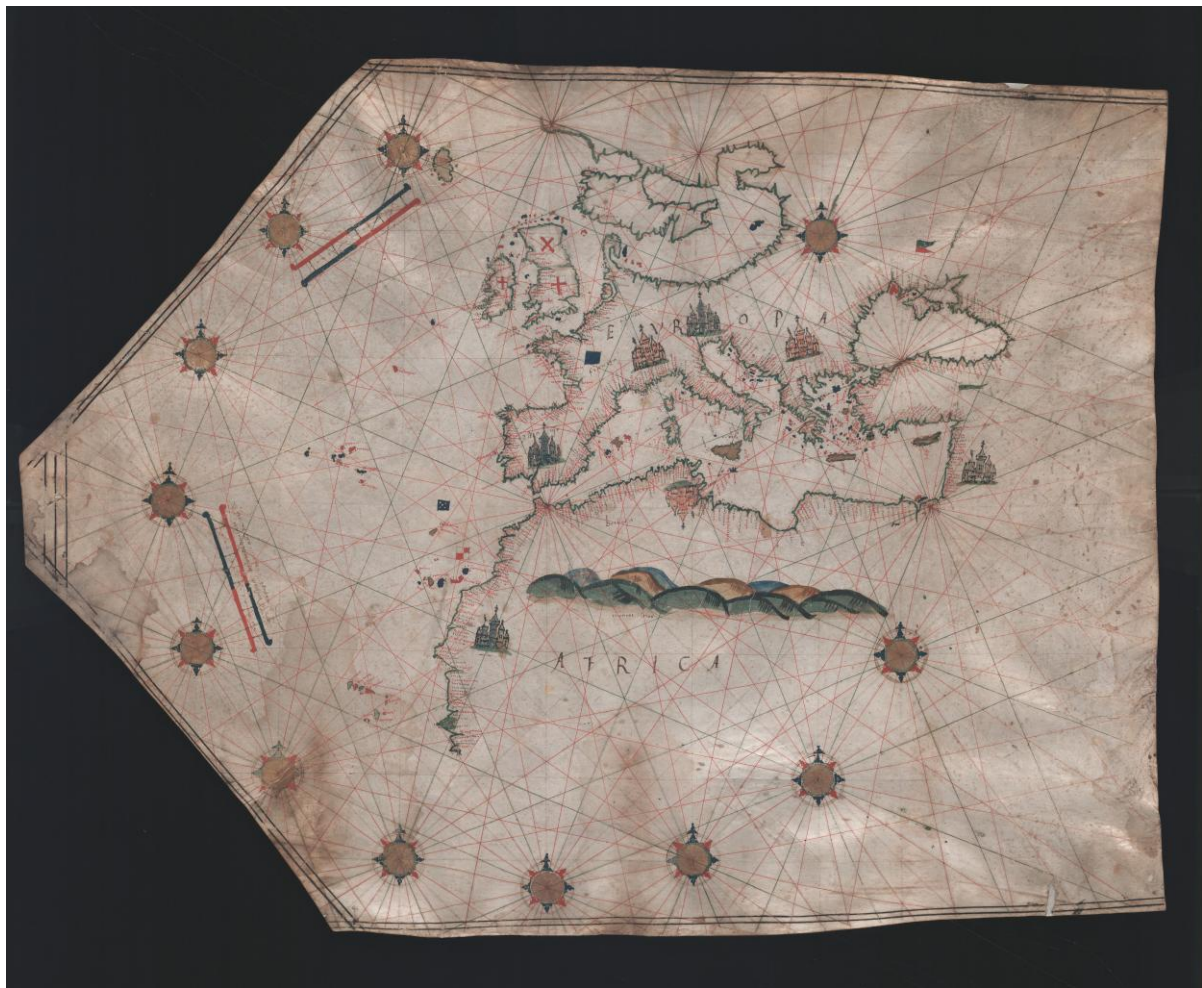

Figura 2: Carta náutica de las costas de Tierra Firme, de América Septentrional, Islas de Barlovento y seno Mexicano.

Fuente. AGI,MP-SANTO_DOMINGO,177

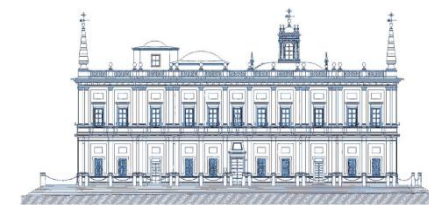

Figura 3: Descripción de las costas de tierra firme, Islas de Barlovento y seno Mexicano.

Fuente. National Maritime Museum (Greenwich, London)

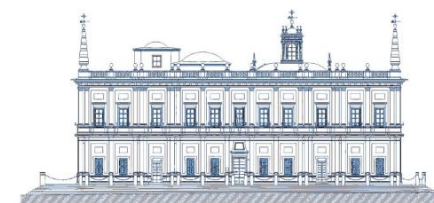



GOBIERNO
DE ESPAÑA

MINISTERIO
DE CULTURA
Y DEPORTE

Mapas o planos conservados sin documentos textuales pero vinculados por fuentes secundarias.



Figura 4. *Mapa Topográfico moderno y antiguo* [de la China]
Fuente.
Fuente. AGI, MP-FILIPINAS,5

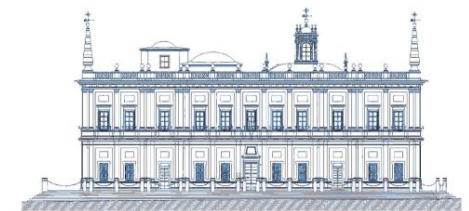

Archivo General de Indias



Figura 5. Plano de la Ciudad de Cartagena de Indias y sus cercanías
Fuente. AGI, MP-PANAMA,45

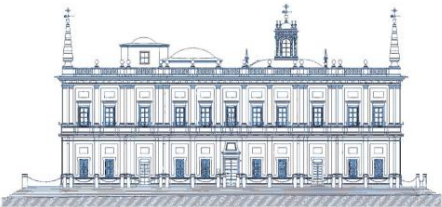



GOBIERNO DE ESPAÑA

MINISTERIO DE CULTURA Y DEPORTE



Figura 6. Mapa de la Costa occidental de Nueva España. Fuente. AGI, MP-MEXICO,518



Figura 7. Mapas de las Costas del Mar del Sur. Fuente. Archivo General de la Nación, Mapas, Planos e Ilustraciones, MAPILU, mapas de las costas del mar del sur. Nueva España siglo XVI (5227)

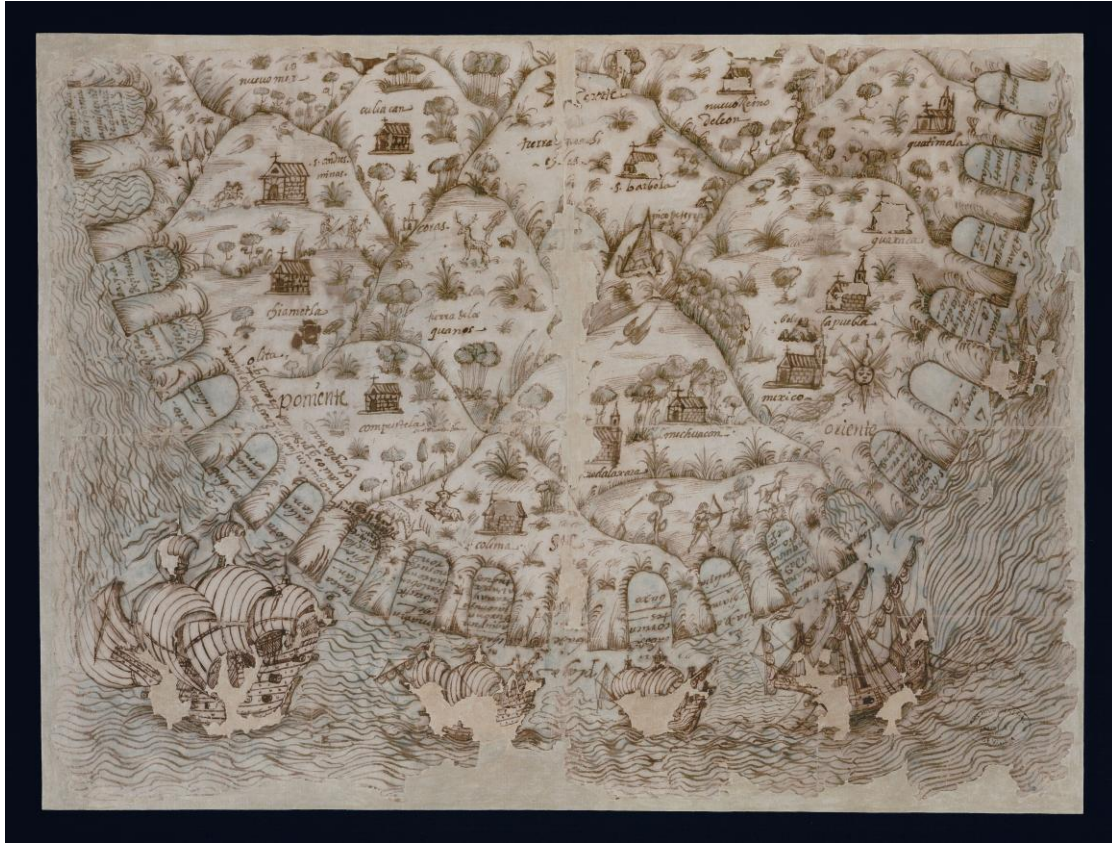

GOBIERNO DE ESPAÑA

MINISTERIO DE CULTURA Y DEPORTE

Mapas vinculados a documentación textual que los complementa



Figura 8.Nombre de Dios (Panamá). Puerto y Población, con la posible localización de la fortaleza.
Fuente. AGI, MP-PANAMA,1



Figura. 9 Mapa de la provincia de Nueva Galicia
Fuente. AGI,MP-MEXICO,560



GOBIERNO
DE ESPAÑA

MINISTERIO
DE CULTURA
Y DEPORTE

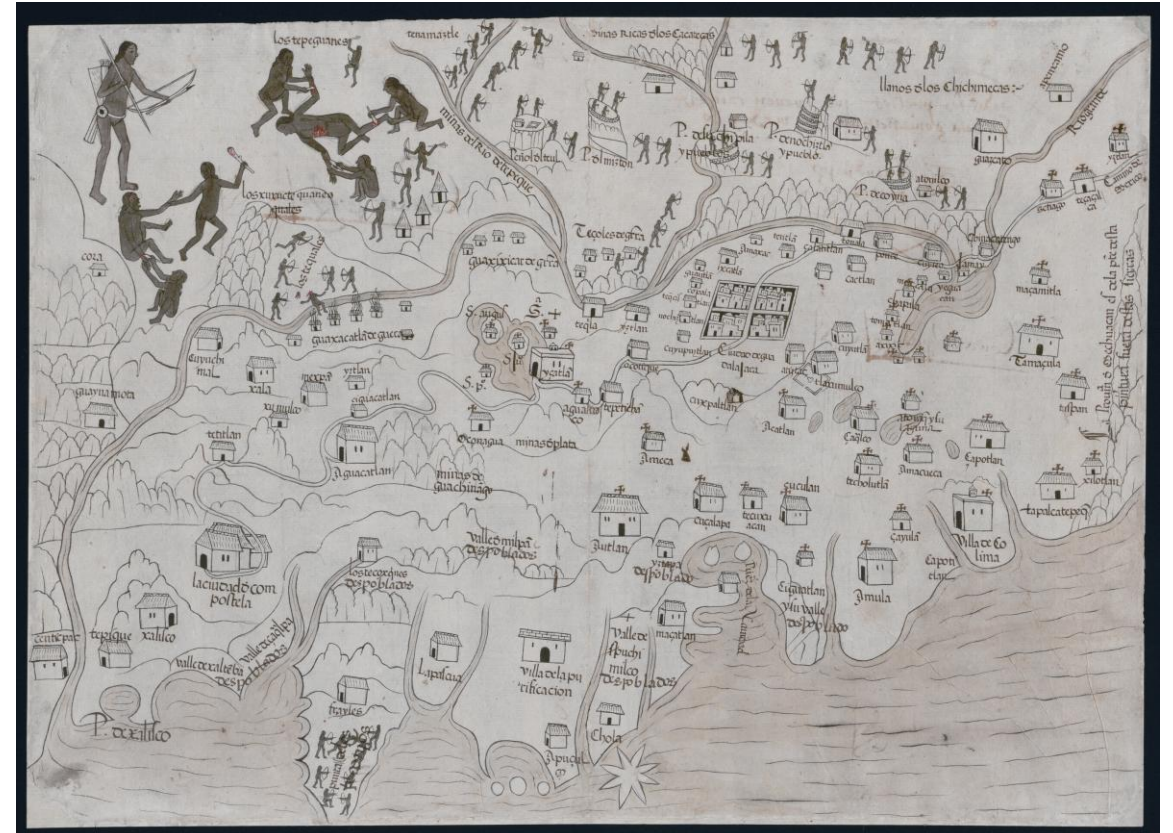

Figura 10. Mapa del extremo sur del continente americano
Fuente. AGI,MP-BUENOS_AIRES,226



Figura 11. Dibujo de la ladera norte del Cerro de Potosí.
Fuente. MP-BUENOS AIRES,121



GOBIERNO DE ESPAÑA

MINISTERIO DE CULTURA Y DEPORTE

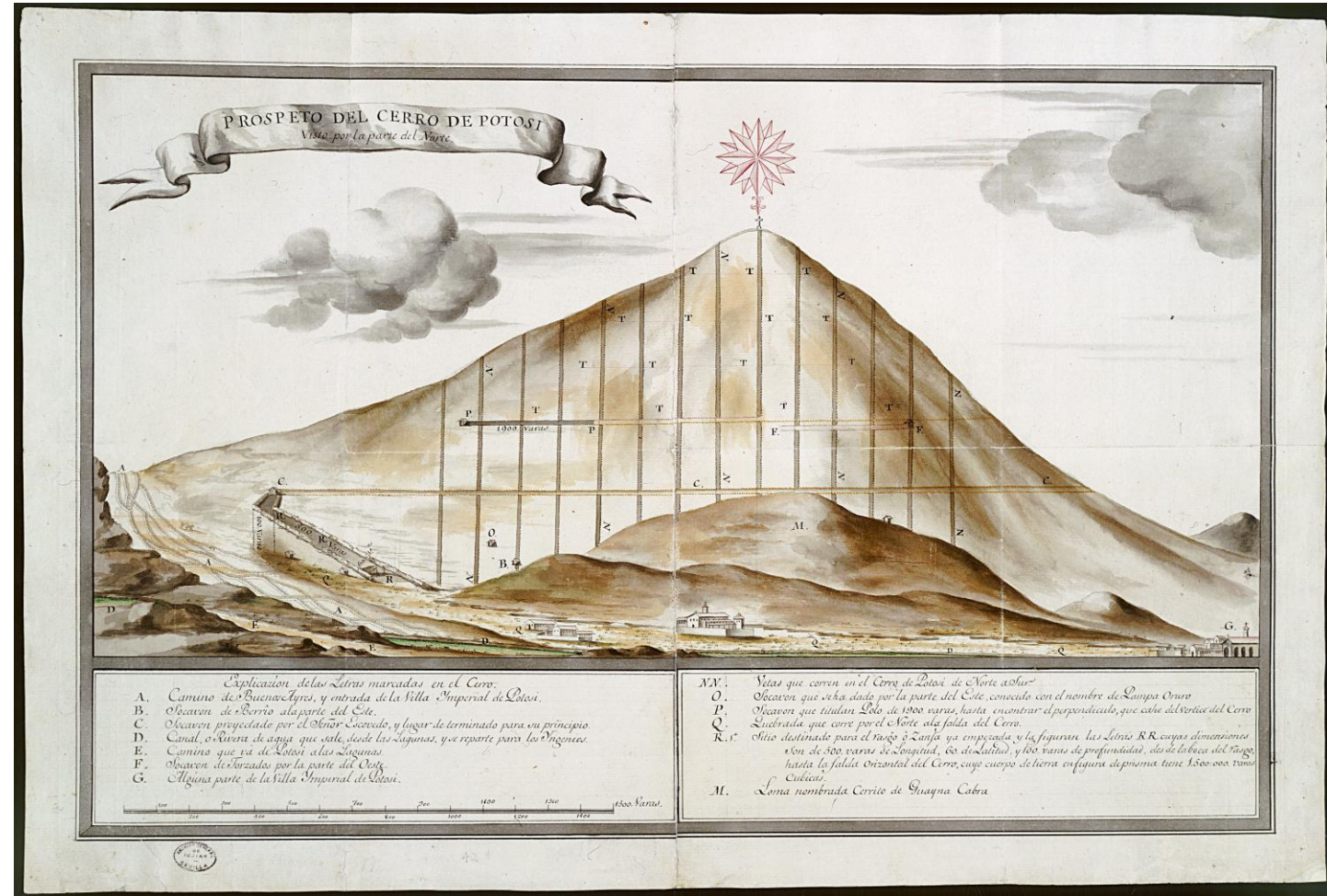
Figura 13. Carta geográfica que comprende parte del arzobispado de México y de los obispados de Puebla, Valladolid de Michoacán, Guadalajara y Durango.

Fuente. AGI, MP-MEXICO,352



Figura 12.Plano de la catedral de Santa Marta. Fuente. AGI, MP- PANAMA,176



Memoria de las cosas que se ha de responder y de que se han de hazer las relaciones.

- PRIMERAMENTE. en los pueblos de los Españoles se diga, el nombre de la comarca, o pronuncia en que estan, y que quiere dezir el dicho nombre en lengua de Indios, y porque se llama así.
- Quien fue el descubridor y conquistador de la dicha provincia, y por cuya orden y mandado se descubrió, y el año de su descubrimiento y conquista, lo que de todo buennamente pudiere saber.
- Y generalmente, el temperamento y calidad de la dicha provincia, o comarca, si es muy fria, o caliente, o húmeda, o seca, de muchas aguas o pocas, y quando son mas o menos, y los vientos que corren en ella, que tan violentos, y de que parte son, y en que tiempos del año.
- Si es tierra llana, o áspera, rafa o motofa, de muchos o pocos rios o fuentes, y abundosa o falta de aguas, fertil o falta de pastos, abundosa o estéril de frutos, y de mantenimientos.
- De muchos o pocos Indios, y si ha cenido mas a menos en otro tiempo que ahora, y las causas q dello se supieren, y los que ayellan o no estan poblados en pueblos formados y permanentes, y el tallo y fuerze de sus entendimientos, inclinaciones, y manera de vivir, y si ay diferentes lenguas ca toda la provincia, o tienen alguna general en que hablen todos.
- El altura o elevacion del polo en que estan los dichos pueblos de Españoles, si estuviere tomada, y se supiere, o viuiere quien la sepá tomar, o en que dias del año el sol no hecha sombra ninguna al punto del medio dia.
- Las leguas que cada ciudad o pueblo de Españoles estuviere de la ciudad donde residiere la audiencia en cuyo distrito cayere, o del pueblo donde residiere el gobernador a quien estuviere sujeta: ya que parte de las dichas ciudades o pueblos estuviere.
- A si mismo las leguas que distare cada ciudad o pueblo de Españoles de los otros con quien partiere terminos, declarando, a que parte cae dellos, y si las leguas son grandes o pequeñas, y por tierra llana o doblada, y si por caminos derechos y torcidos buenes y malos de caminar.
- El nombre y sobrenombre que tiene o viuiere tenido cada ciudad o pueblo, y por que se viuiere llamado así, (si se supiere) y quié se puso el nombre, y fue el fundador della, por cuya orden y mandado la pobló, y el año de su fundacion, y con quantos vezinos se comenzó a poblar y los que al presente tiene.
- El sitio y asiento donde los dichos pueblos estuviere, si es en alto, o en baxo, o llano, con la traza y diseño en pintura de las calles, y plazas, y otros lugares señalados de monesterios como quiera que se pueda rascar en un papel, en que se declare, que parte del pueblo mira al medio dia o al norte.
- En los pueblos de los Indios solamente se diga, lo que distan del pueblo cuyo corregimiento, o jurisdiccion estuviere, y del que fuere su cabecera de Doctrina, o tocando todas las comarcas que ay.
- Y así mismo, lo que distan de los otros pueblos de Indios o de Españoles que en torno de si tuviere, declarando en los vnos y en los otros, a que parte de ellos caen, y si las leguas son grandes o pequeñas, y los caminos por tierra llana o doblada, derechos, y torcidos.
- Y tem, lo que quiere dezir en lengua de Indios el nombre del dicho pueblo de Indios, y porque se llama así, si huviere que saber en ello, y como se llama la lengua que los Indios del dicho pueblo hablan.
- Cuyos eran en tiempo de su gentilidad, y el señorio que sobre ellas tenian sus señores, y lo que tributan, y las adoraciones, ritos, y costumbres buenas, o malas que tenían.
- Como se gobernan, y con quien trayan guerra, y como se caçan, y el labio y traza q trayan, y el que ahora traen, y los mantenimientos de que antes vivian y ahora vian, y si ha buido mas o menos sanos antiguamente que ahora, y la causa que dello se entendiere.
- En todos los pueblos de Españoles y de Indios se diga, el asiento, donde estan poblados, si es sierra, o valle, o tierra descubierta y llana, y el nombre de la sierra, o valle y comarca do estuviere, y lo que quiere dezir en su lengua el nombre de cada cosa.
- Y si es en tierra o pueblo sano, o enfermo, y si enfermo por que causa, (si se entendiere), y las enfermedades que comúnmente suceden, y los remedios que se suelen hazer por ellas.
- Que tan lejos o cerca yta de alguna sierra o cordillera señalada, que elle cerca del, y a que parte le cae, y como se llama.
- El rio o rios principales que passaren por cerca, y que tanto apartados del, ya que parte, y que tan caudaloso son, y si huviere que saber alguna cosa notable de sus nascimientos, aguas, huertas y aprouechamientos de sus riueras, y si ay en ellas, o podrian hauer algunos regadíos que fuesen de importancia.
- Los lagos, lagunas, o fuentes señaladas que huviere en los terminos de los pueblos, con las cosas

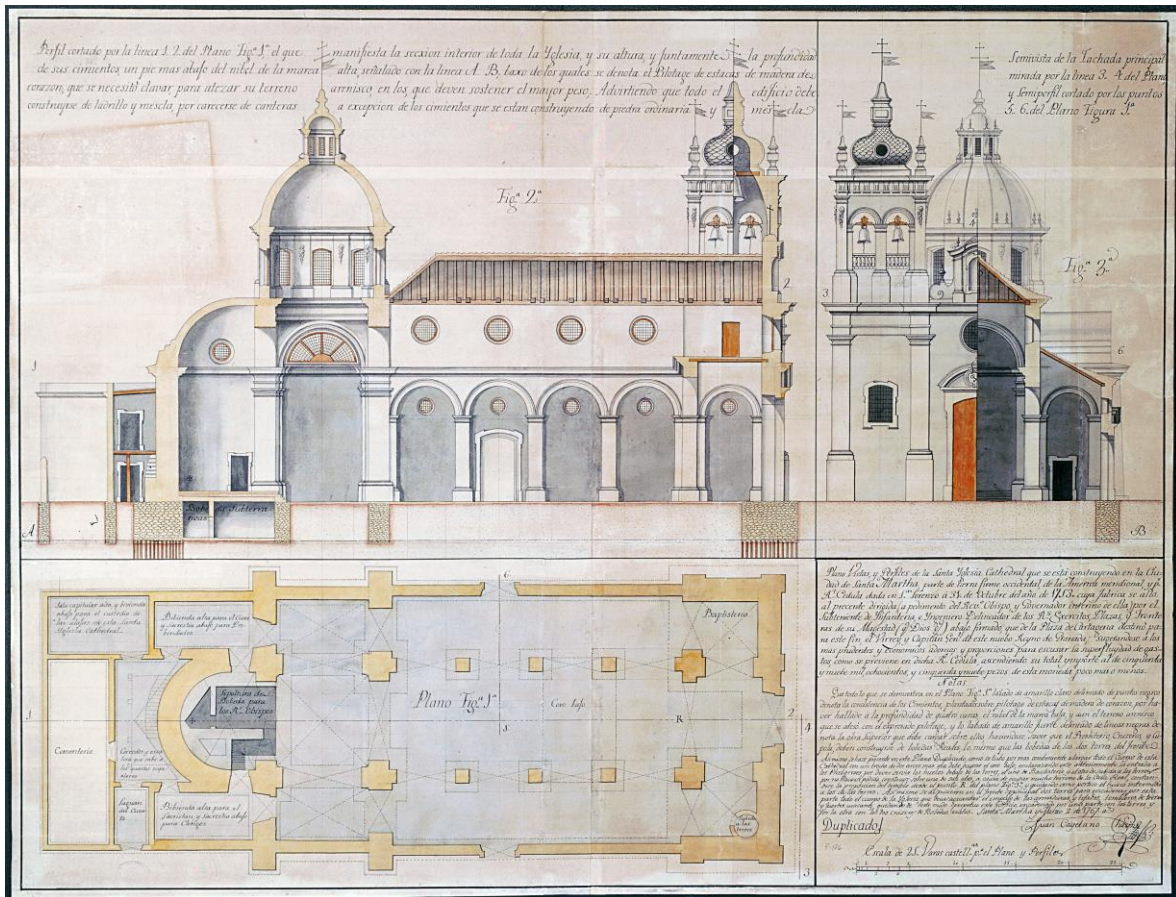

Figura 14. Mapa del Pueblo de Chimalhuacán-Atoyac o de San Andrés Apóstol, situado cinco leguas al oriente de la ciudad de México y sus alrededores
Fuente. AGI, MP-MEXICO, 11

Documentos textuales con información cartográfica.
Las Relaciones Geográficas.

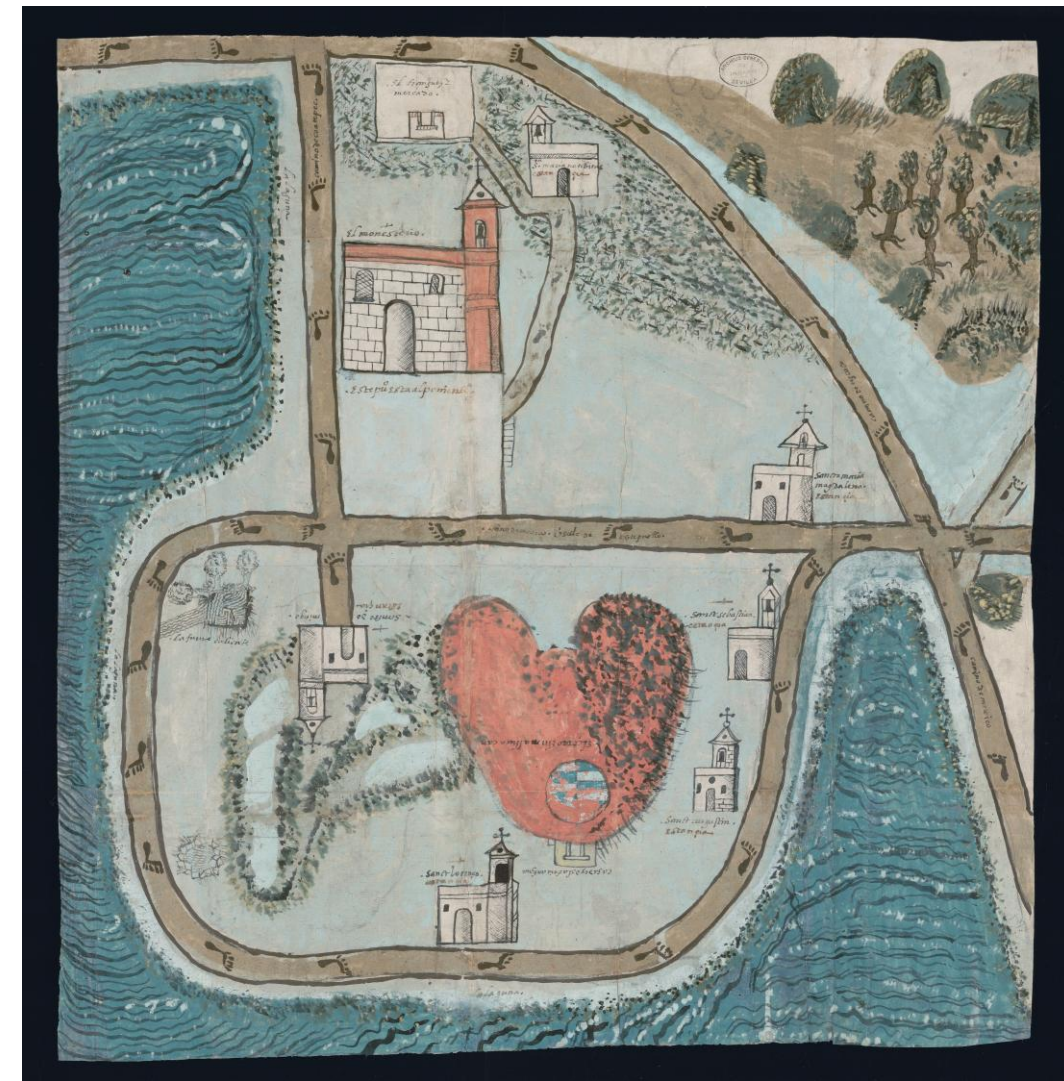

GOBIERNO
DE ESPAÑA

MINISTERIO
DE CULTURA
Y DEPORTE



Figura 16. Plano del Puerto de Cavite.
Fuente. AGI,MP-FILIPINAS,276



Figura 15. Mapa del curato de San Christobal.
Fuente. AGI, GUATEMALA, 948, N. 3

Acceso a los documentos y su información.

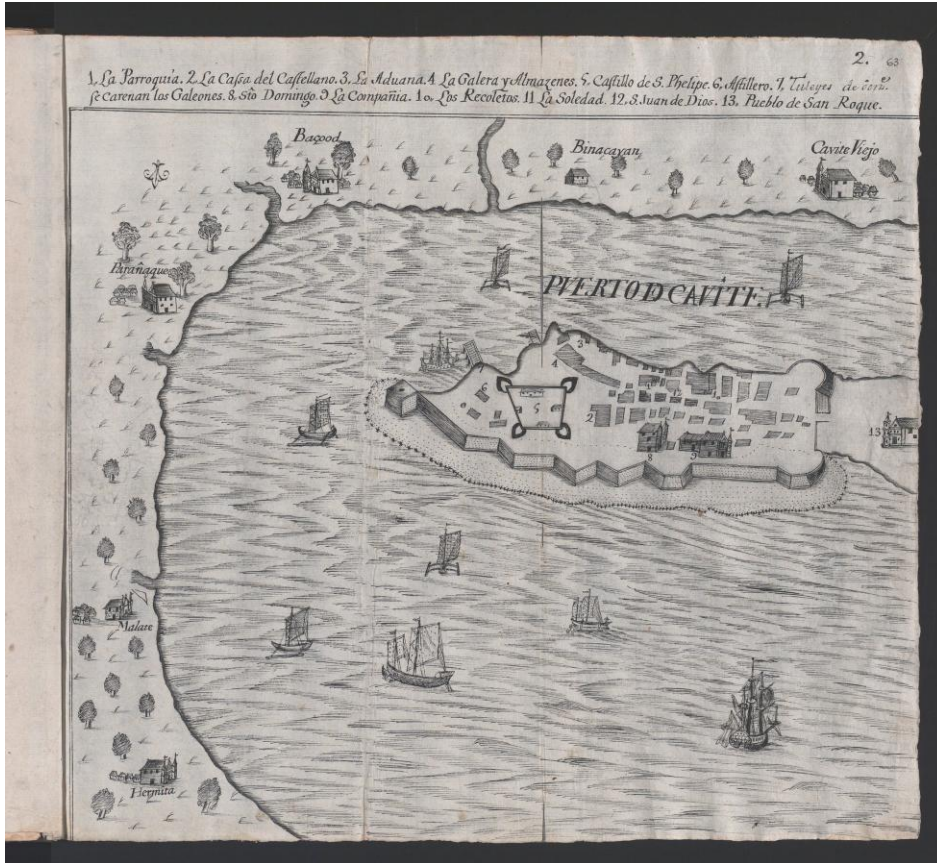
Búsqueda Buscar documentos Búsqueda Autoridades Agendas Preguntas frecuentes

Búsqueda Avanzada Documentos

Buscar por palabras

Con todas las palabras:

Con la frase exacta:

Con alguna de las palabras:

Sin las palabras:

Filtrar por Índices de Descripción

Categorías:

Búsqueda Documentos:

Búsqueda aproximada
 Búsqueda exacta

Filtrar por Productor

Buscar productores:

Búsqueda aproximada
 Búsqueda exacta

Filtrar por Archivo

Archivos:

Filtrar por Fecha

Fechas: desde: / / hasta: / /

Filtrar por Tipo de Soporte

Tipo de Soporte:

Digitalización

Todos Digitalizados No Digitalizados

Filtrar por Lengua y Escritura

Lengua:

Alfabeto:

Tipo de escritura:

Filtrar por Signatura

Signatura:

Signatura incompleta
 Signatura completa

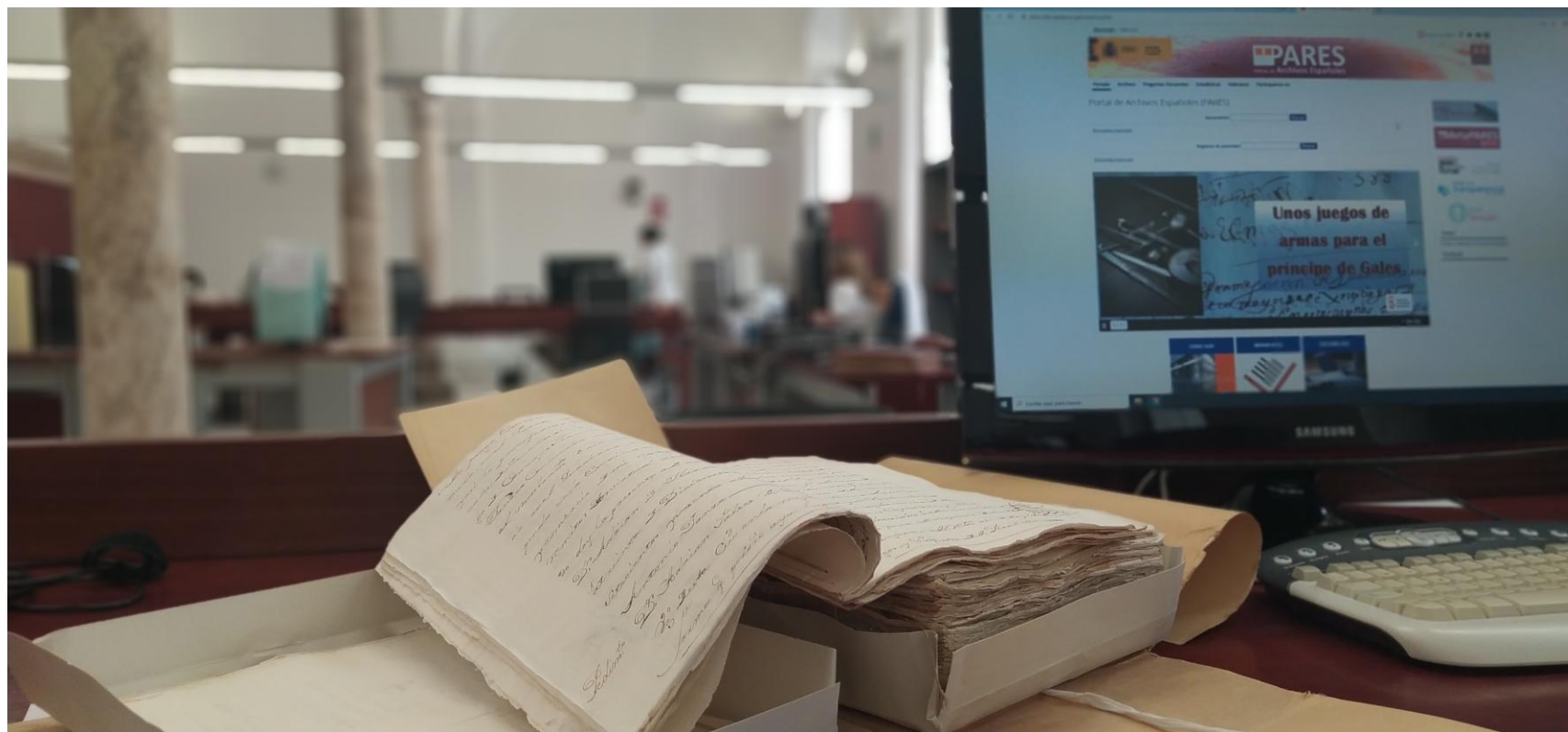

Muchas gracias por su atención.